Dispositif « TOUTES FOOT»

Mode d'emploi

C’EST REPARTI !

ENGAGEMENT AVANT LE 15 DECEMBRE

L’action « toutes foot » est lancée. Un nouvel outil plus simple est disponible pour vous inscrire.

Ce dispositif vous concerne si vous mettez en place une ou plusieurs actions pour :

- ✓ **Augmenter le nombre de pratiquantes**
- ✓ **Favoriser la mixité dans la prise de responsabilité**

a

- Un outil d’engagement plus simple avec la possibilité de remplir le dossier tout au long de la saison
- Un dispositif qui permet de déclencher une collaboration autour d’une ou deux actions pour la mixité, la féminisation au sein d’un club
- La valorisation des actions pour attirer, fidéliser des licenciées et/ ou pour donner des responsabilités aux femmes au sein des clubs
- Un bon d’achat pour les clubs qui mettent en place une ou deux actions durant la saison

- 127 clubs inscrits en 2026
- 3 clubs lauréats : LA CLAYETTE- VILLERS LES POTS- CERISIERS

AXE 1 : AUGMENTER LE NOMBRE DE PRATIQUANTES

Ligue BOURGOGNE FRANCHE-COMTÉ de Football

Mise en place d'une journée féminine/ portes ouvertes au sein du club:

- ✓ Définir le programme de la journée/ porte ouverte et les activités (activités ludiques, nouvelles pratiques… pour attirer les féminines)
- ✓ Communiquer sur la journée et son programme (joueurs du club qui invitent une copine, parents, commerces…)
- ✓ Mettre en place durant la journée une communication sur les actions du club (pour montrer aux parents le dynamisme du club….)

ACCUEILLIR

Mise en place de stages/ journées activités

- ✓ Définir le programme : stage perfectionnement ou animations
- ✓ Définir des activités sportives et éducatives (suivant les objectifs)
- ✓ Mettre en place une communication et inscription pour le stage

FIDELISER

Mettre en place des actions éducatives

- ✓ Présenter une association, un dispositif, initiative culturelle, sociale, citoyenne aux joueuses
- ✓ A partir de la thématique les joueuses créent leur action
- ✓ Mise en place de l'action

- ✓ Sensibiliser les joueuses sur l'organisation du club, les actions existantes pour les impliquer sur une d'entre elles.
- ✓ Faire intervenir des associations, personnes extérieures pour sensibiliser et impliquer les filles, joueuses dans des actions éducatives, citoyennes

FIDELISER, IMPLIQUER

AXE 2 : Favoriser la mixité dans la prise de responsabilité

Ligue BOURGOGNE FRANCHE-COMTÉ de Football

Mettre en place une politique de mixité

Mise en place d'actions pour les parents :

- ✓ Séances fit foot durant les plateaux
- ✓ Activités « foot en marchant » durant les plateaux ou les séances
- ✓ Actions éducatives
- ✓ Actions diverses (ateliers cuisine…Etc…)
- ✓ Création d'une section foot en marchant pour les mamans, dirigeantes

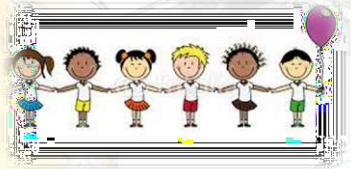

Informer les parents

Mise en place d'un temps d'informations pour connaitre la dynamique du club

- ✓ Présentation du PEF
- ✓ Information à propos de l'organisation d'un club et de ses actions
- ✓ Information sur le parcours de formation des dirigeants
- ✓ Interventions d'associations en lien avec la féminisation, les campagnes de sensibilisation, de prévention (octobre rose, l'endométriose, le sport de haut niveau féminin, la mixité, VSS…)

Fidéliser les dirigeantes

Mise en place d'actions pour les dirigeantes :

- ✓ Temps d'informations sur des thématiques (nutrition, dangers des réseaux sociaux…)
- ✓ Formations dirigeantes
- ✓ Articles sur les dirigeantes et leur mission au sein du club
- ✓ Actions à destination des dirigeantes (repas, ateliers…)
- ✓ Création d'une section foot en marchant pour dirigeantes

Impliquer les parents

Mise en place d'actions à thèmes pour les parents

Connaître les parents et leurs activités

- ✓ Temps d'informations sur des thématiques (nutrition, dangers des réseaux sociaux…)
- ✓ Mise en place d'actions parents et /ou parents/ enfants
- ✓ Echanges avec eux sur des idées d'actions, des envies de travailler sur ces dernières
- ✓ Proposer un accueil des mamans durant les séances

LES CRITERES du jury

- ✓ **Variété du public:**
  - Dirigeantes
  - Arbitres
  - Joueuses
  - Éducatrices

- ✓ **Envergure de l'action:**
  - Licencié(e)s, non licencié(e)s
  - Les adhérents qui participent
  - Mobilisation des partenaires

- **Action innovante :**
  - *Hors action de la FFF*
  - *Actions avec un objectif liés aux enjeux sociétaux (éducation, environnement, inclusion….)*

- ✓ ***Formalisation du dossier***
  - Evaluation de l'action
  - Projection sur les années à venir
  - Vidéo qui illustre la plus-value de l'action

- ✓ ***Créativité et originalité des actions***
  -

Ligue BOURGOGNE FRANCHE-COMTÉ de Football

Développer son club

clubs qui souhaitent obtenir un label. Il est à votre disposition pour faire le point sur votre structuration et débuter une démarche d'accompagnement avec votre territoire.

Pour les clubs nationaux amateurs, il est également possible de faire une demande d'obtention de la Licence "Club Fédéral".

De plus, afin de vous accompagner dans le développement du Football Loisir et des Sections Loisir au sein des clubs de Football, nous vous proposons d'utiliser l'outil dédié au Football Loisir pour faire valoir votre engagement dans cette philosophie de pratique.

Enfin, pour vous accompagner dans votre projet de développement de la pratique féminine et de mixité au sein du club, nous vous invitons à vous engager dans le dispositif Toutes Foot, et à vous rapprocher si besoin, du conseiller technique de votre District (informations, conseils, ...).

Ligue Bourgogne-franche-comte De Football,
District De Cote D'or

Développer son club

Accueil

Dispositifs

- Autodiagnostic & Labellisation
- Licence Club Fédéral
- Projet Club et Labellisation
- Projet Éducatif
- Section Foot Loisir
- Toutes Foot

<u>Pour vous inscrire:</u>

aller sur footclubs :
Dans la partie:
« projet club »
« développer son club »
et cliquer sur la vignette
« toutes foot »

LES INFORMATIONS

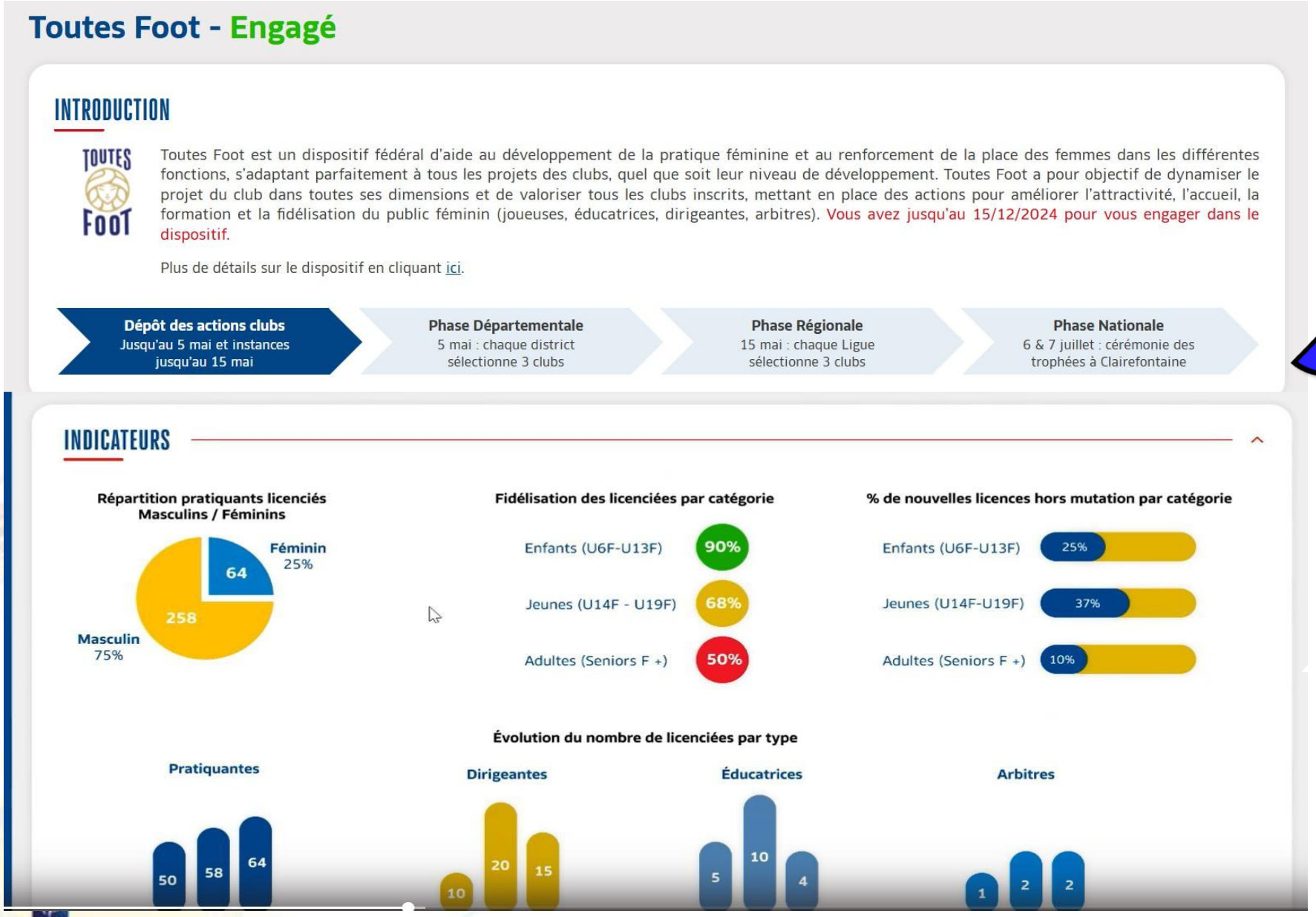

Dès le début vous avez les informations relatives au dispositif et les différentes dates clés.

Vous avez également les indicateurs relatifs à la structuration de votre club au niveau des féminines

Référent(e) Foot Féminin*

Aucun(e) référent(e) "Foot Féminin" n'est renseigné dans les membres de votre club sur Footclubs.

Ajouter un(e) référent(e)

Référent(e) Toutes Foot*

Nom

Saisir le nom

E-mail

Saisir l'email

Téléphone

Saisir le téléphone

Pour débuter l'inscription, bien renseigner la ou le référent du football féminin au sein du club

Situation du club*

Rural Urbain Péri-urbain

Projet*

Décrivez de manière rapide et synthétique le contenu du projet que vous mettez en oeuvre au sein de votre club :

Lorem Ipsum is simply dummy text of the printing and typesetting industry. Lorem Ipsum has been the industry's standard dummy text ever since the 1500s, when an unknown printer took a galley of type and scrambled it to make a type specimen book. It has survived not only five centuries, but also the leap into electronic typesetting, remaining essentially unchanged. It was popularised in the 1960s with the release of Letraset sheets containing Lorem Ipsum passages, and more recently with desktop publishing software like Aldus PageMaker including versions of Lorem Ipsum.

Préciser la situation du club et décrire rapidement le projet du club au niveau du développement d'un ou des deux axes à propos des féminines, dirigeantes, arbitres….

Engagement*

Notre club 518434 - SO Romorantin déclare vouloir s'engager dans le dispositif **Toutes Foot**

S'engager

VALIDATION DE LA CANDIDATURE

Pour valider l'inscription, bien cliquer sur le « OUI » qui va déclencher sur la première page l'item «Engagé »

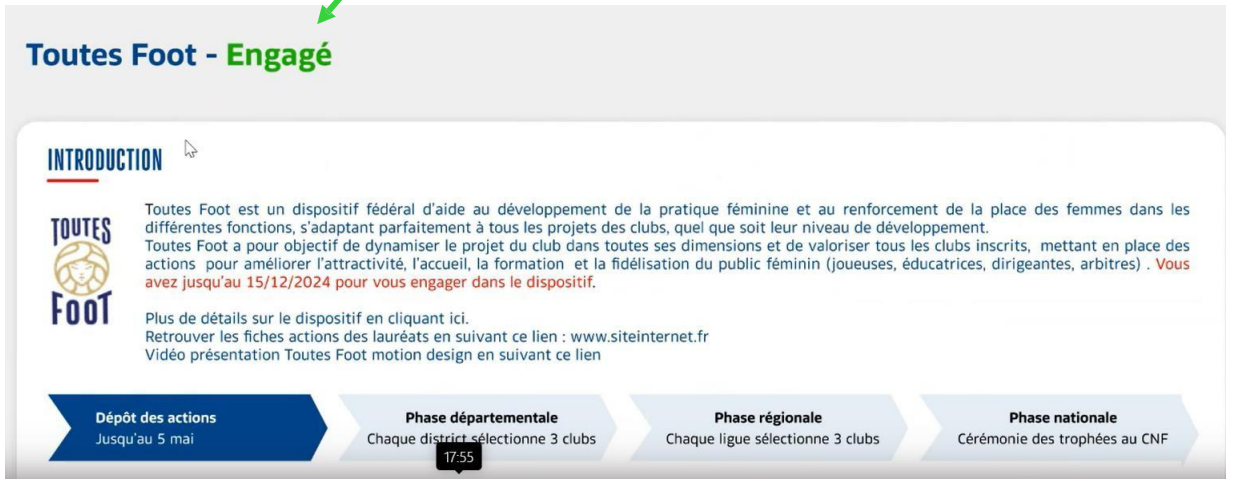

VOUS ETES INSCRIT!
Vous pourrez insérer votre ou vos actions au fur et à mesure de la saison

Ligue BOURGOGNE FRANCHE-COMTÉ de Football

ACTIONS RÉALISÉES

Vous devez choisir au moins 1 axe de développement et réaliser à minima 1 action.

- Axe1 : Augmenter le nombre de joueuses : Attirer- accueillir -fidéliser les joueuses
- Axe2 : Favoriser l'accès aux responsabilités : Attirer- accueillir- former- fidéliser les Educatrices, les Dirigeantes, et/ou les Arbitres)

Une fois votre projet mis en œuvre, vous devez faire remonter chaque action réalisée pour chaque axe choisi

Vidéo récapitulative

Lien de la vidéo* (Copier/coller l'URL de la vidéo dans ce champ)

Saisir le lien de la vidéo

Enregistrer

Actions

Ajouter une action

Nom	Date de l'action	Date de saisie	Axe	Participants	Objectif
Aucune action saisie pour le moment					

- **Possibilité d'insérer une vidéo (2 mins max) pour valoriser l'action que vous avez mise en place.**
- **Une vidéo pour les actions réunies**

- **Actions à renseigner avant le 5 mai : vous rentrerez les informations liées à votre ou vos actions**

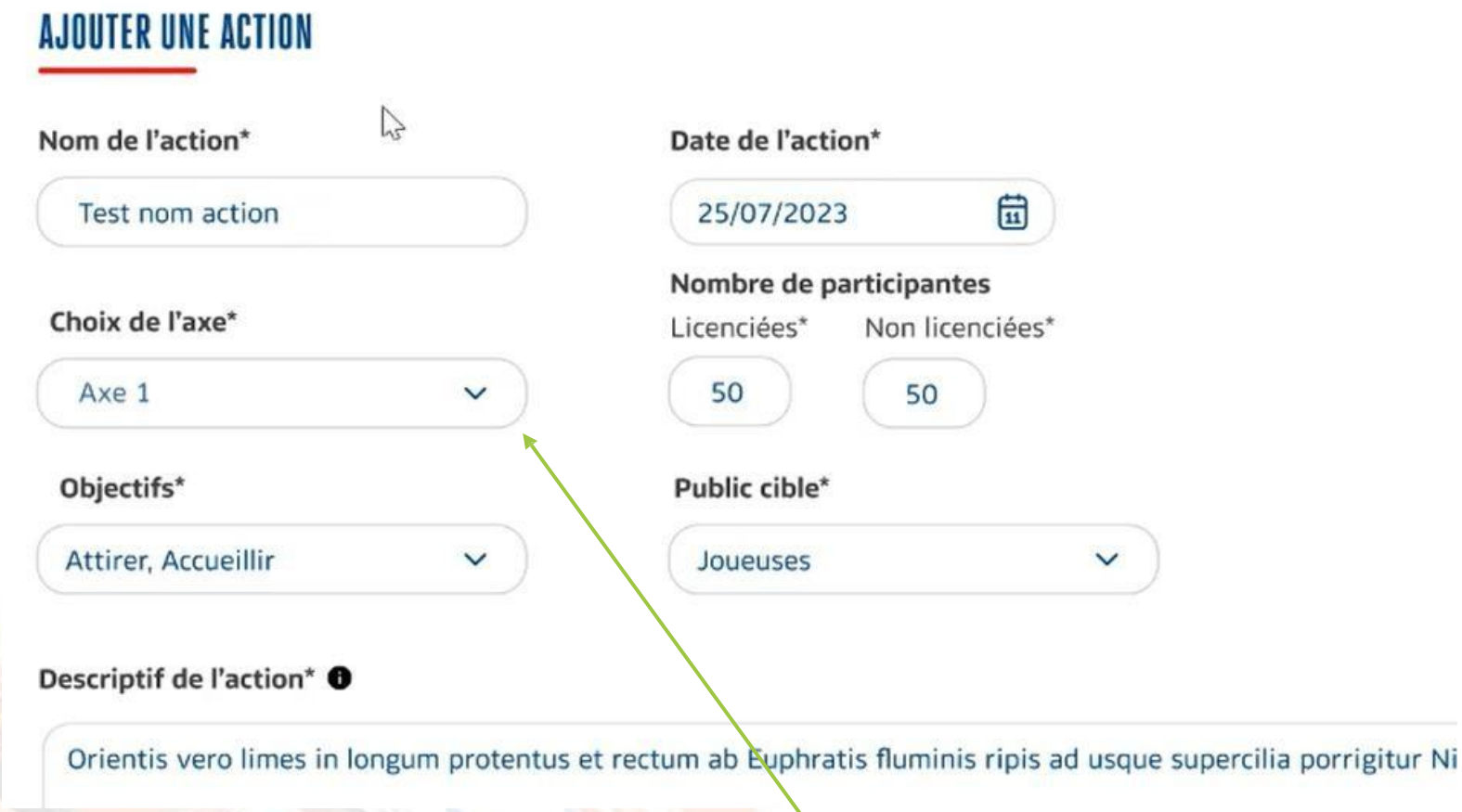

Dans la description de l'action:
- **Le nom**
- **La date**
- **Le public ciblé**
- **Le nombre de personnes concernées**

- **Vous devez choisir au moins 1 axe de développement et réaliser à minima 1 action:**
- **Axe1 : Augmenter le nombre de joueuses : Attirer- accueillir - fidéliser les joueuses**
- **Axe2 : Favoriser l'accès aux responsabilités : Attirer- accueillir- former les Éducatrices, les dirigeantes, et/ou les arbitres**

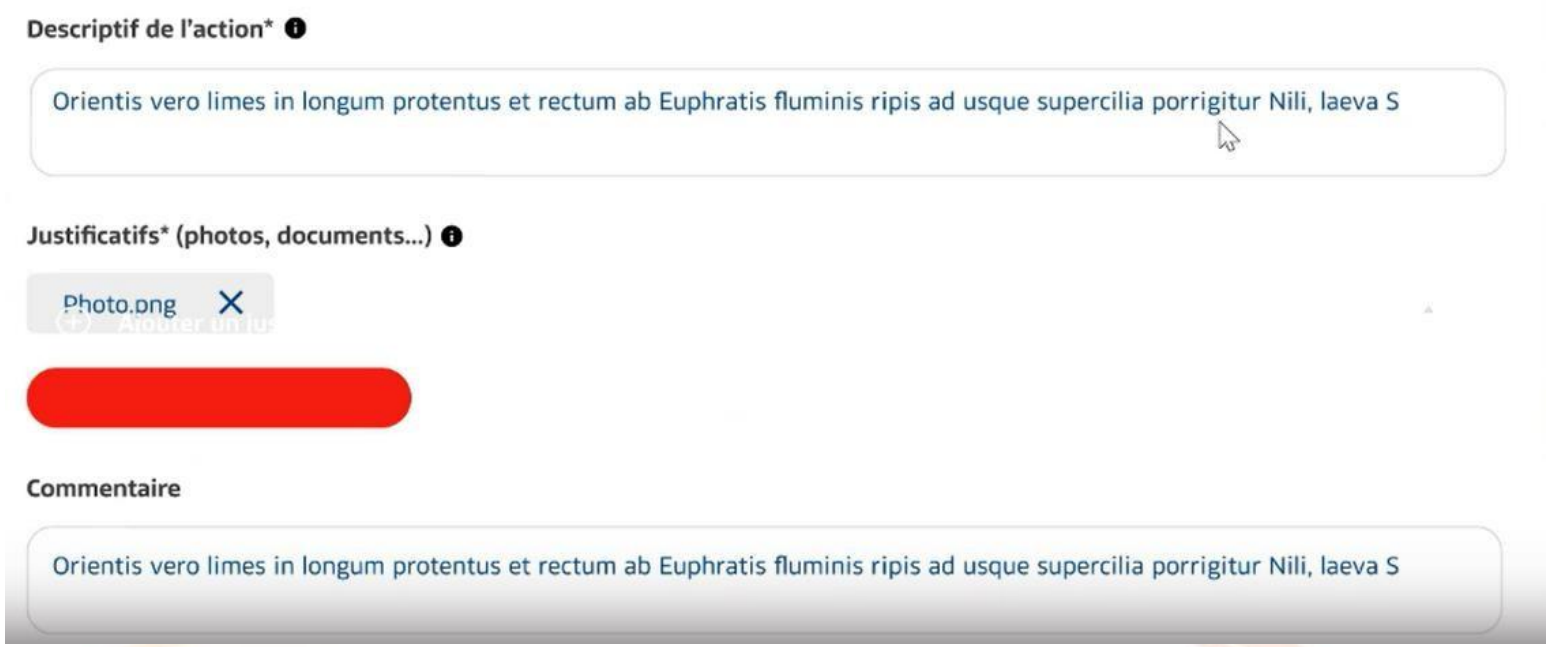

Vous avez la possibilité de:
- décrire l'action afin de valoriser cette dernière
- D'insérer des photos, descriptif, flyer…

Vous devrez évaluer votre action, une fois qu'elle sera terminée par rapport aux objectifs qui avaient été fixés et préciser les points à améliorer.

Bien valider !

Ligue BOURGOGNE FRANCHE-COMTÉ de Football

Ajouter une action

Nom	Date de l'action	Date de saisie	Axe	Participants	Objectif
Journée "Main dans la main"	05/07/2023	25/07/2023	Axe 1	50	Accueillir, Fidéliser
Séances parents-enfants	01/07/2023	20/07/2023	Axe 2	20	Attirer, Former, Arbitres

1 à 2 / 2 élément(s) 1 Éléments par page 10

Vous avez la possibilité de:
• modifier les actions (par rapport aux informations que vous avez rentrées en début de saisie et ceci à tout moment avant le 5 mai)

Vous pouvez supprimer une action et en rajouter une autre

Il vous faudra, avant le 5 mai :
- ✓ **Insérer les documents, photos qui justifieront de votre ou vos actions**
- ✓ **Une vidéo si vous avez filmé**
- ✓ **Des documents que vous considérerez utiles pour valoriser votre action**
- ✓ **Avoir effectuer le bilan**

A VOS PROJETS !

Pour tous renseignements:

Clara Sidobre
csidobre@lbfc.fff.fr